



Kobe University Formula Student Team

# 2025Project大会結果報告

## 神戸大学 学生フォーミュラチーム

2025 Project リーダー  
工学部 機械工学科3年 伊藤 駿



# 目次

1. 2025project概要
2. 25大会結果報告

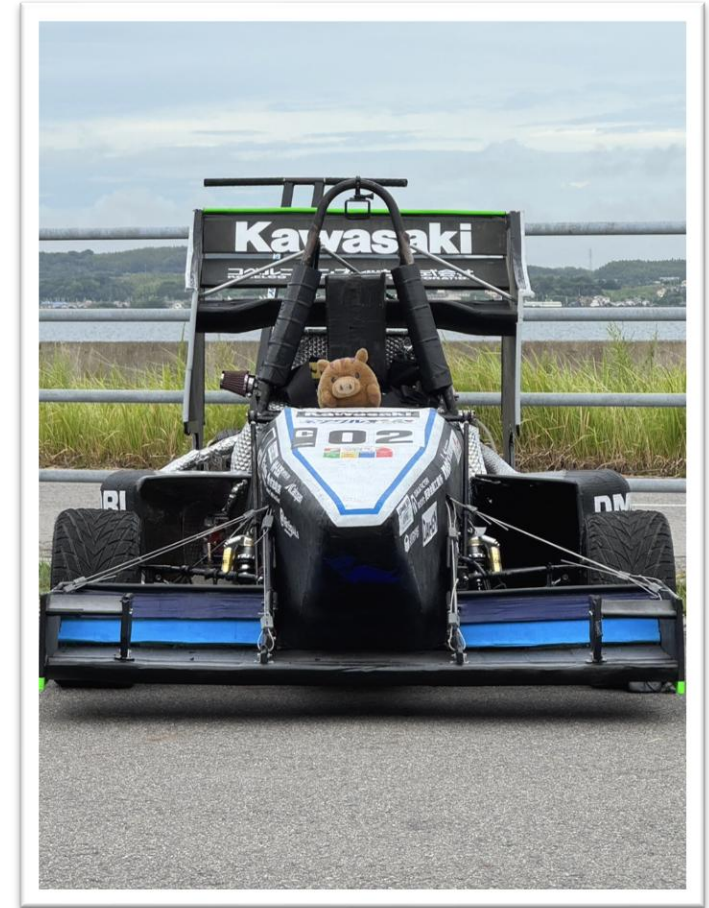

# 目次

1. 2025project概要
2. 25大会結果報告



# FORTEK人員構成

## ・学科構成

	B1	B2	B3	B4	M	計
機械工	11	9	3	7	2	32名
応用化学	-	2	-	-	-	2名
市民工	-	-	-	1	-	1名
海洋政策	1	-	-	1	-	2名
農	1	-	-	-	-	1名
経営	-	1	-	-	-	1名
法	1	-	-	-	-	1名
計	14名	12名	3名	9名	2名	40名

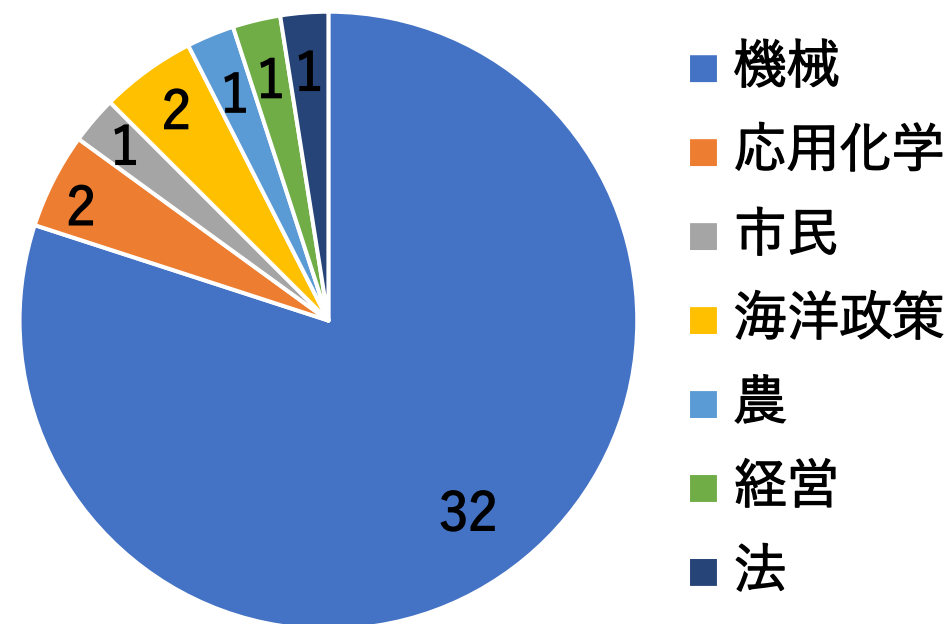

# FORTEK人員構成

## ・班構成

	B1	B2	B3	B4	M	計
サスペンション班	2	3	1	1	1	8名
フレーム班	2	2	-	2	-	6名
パワートレイン班	6	3	1	1	-	11名
電装班	1	-	-	1	1	3名
エアロ班	3	3	1	1	-	8名
エルゴノミクス班	-	1	-	1	-	2名
マネージャー班	(2)	(3)	(3)	2 (5)	(1)	2名
計	14名	12名	3名	9名	2名	40名

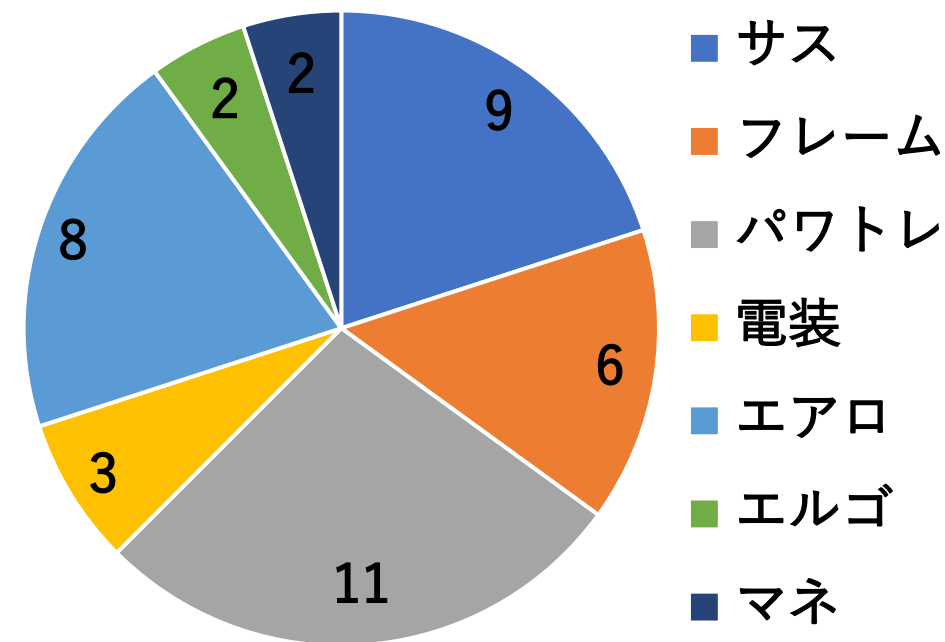



# 2025Project 目標

● 目標順位

ICVクラス 3位

● コンセプト

Endurance Sprinter

→パワートレインの性能向上を目指し、  
エンデュランスで短距離走のように力強い走りを

✓ 設計方針 1

低重心化による車両性能の向上

✓ 設計方針 2

サイドポンツーン導入による冷却性能の向上

✓ 設計方針 3

エアシフター導入による素早いシフトチェンジ



# 年間の動き

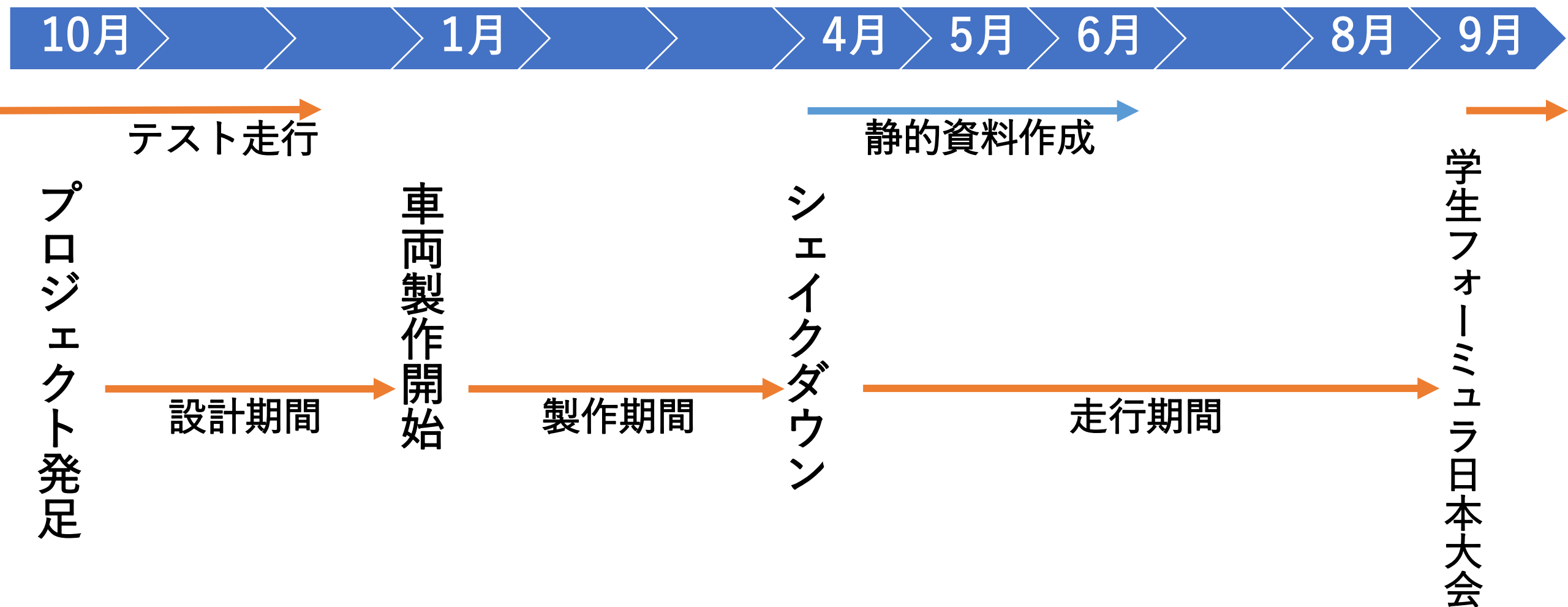

# 2025Project 概要

- 3/30 自立 (昨年度 4/12)
- 4/29 SD (昨年度 4/28)
- 計 7 回, 10 日間の走行会と 計 1 回のシャシダイ  
(昨年度: 走行会 7 回, 9 日間、シャシダイ 2 回)
  - ・ 5/10 DMG森精機伊賀事務所
  - ・ 7/12, 13 ダイハツ竜王テクニカルセンター
  - ・ 6/28, 29、7/26, 27、8/16、8/19 泉大津フェニックス
  - ・ 8/30 立命館
- 大会 9/8(月) ~ 9/13(土)





# 目次

1. 2025project概要
2. 25大会結果報告

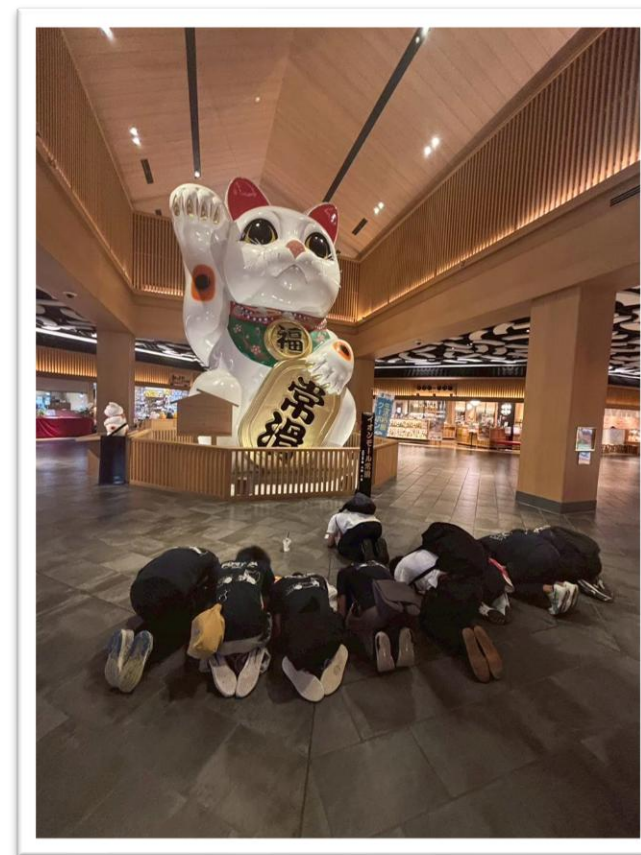

# 大会結果 ICVクラス **22位** / 58team

## Overall Result (ICV)

Place	Car No.	Team (EN)	Team (JP)	Total Score
1	C01	Kyoto Institute of Technology	京都工芸繊維大学	834.52
2	C12	Doshisha University	同志社大学	796.56
3	C07	The University of Osaka	大阪大学	768.11
4	C41	Kasetsart University	Kasetsart University	721.30
5	C03	Nihon Automobile College	日本自動車大学校	717.77
6	C04	Gifu University	岐阜大学	687.60
7	C14	Hokkaido University	北海道大学	684.15
8	C18	Ibaraki University	茨城大学	681.34
9	C21	Chiba University	千葉大学	679.86
10	C08	Kyushu Institute of Technology	九州工業大学	665.92
11	C05	Nippon Institute of Technology	日本工業大学	653.80
12	C37	Kogakuin University	工学院大学	636.39
13	C17	Sanyo-Onoda City University	山陽小野田市立山口東京理科大学	574.29
14	C11	Honda Technical College Kanto	ホンダテクニカルカレッジ関東	571.83
15	C22	Ritsumeikan University	立命館大学	555.11
16	C23	Kanazawa University	金沢大学	551.46
17	C13	College of Science and Technology, Nihon University	日本大学理工学部	549.49
18	C25	College of Industrial Technology, Nihon University	日本大学生産工学部	528.02
19	C19	The University of Kitakyushu	北九州市立大学	508.19
20	C20	Waseda University	早稲田大学	494.43
21	C34	okayama univercity	岡山大学	493.24
22	C02	Kobe University	神戸大学	488.02
23	C10	Jilin University	Jilin University	474.32
24	C16	Tokyo Metropolitan University	東京都立大学	470.39
25	C29	Teikyo University	帝京大学	468.72
26	C06	Kyoto University	京都大学	413.80
27	C45	Osaka Sangyo University	大阪産業大学	408.40
28	C28	Honda Technical College Kansai	ホンダテクニカルカレッジ関西	403.29
29	C60	Guangxi University of Science and Technology	Guangxi University of Science and Technology	390.48
30	C40	Hiroshima Institute of Technology	広島工業大学	365.11

# パワートレインの不調

- 大会当日、急にエンジンが不調に
- 騒音試験が通らず、車検で苦戦  
→車検3日目に突入
- マフラーでごまかし通過したが、出力が足りずタイムダウン
- ガス欠によりエンデュランスでリタイヤし、大きく失点  
(走行会では完走できていた)
- 現在はエンジンを載せ替え、順調に走行している

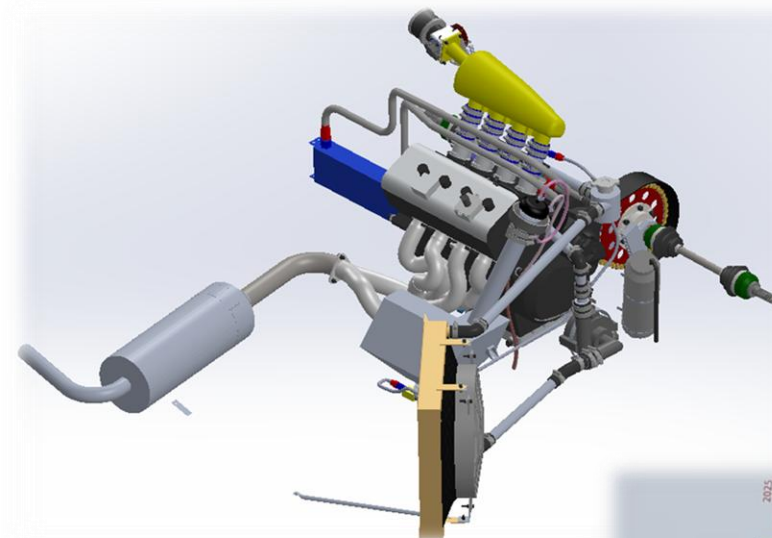

## 騒音

排気音レベルがルールに適合しているかを  
チェック。排気管出口より  
水平に45°/50cmの位置で110dbc以下。

## Noise

The noise will be tested than 110dbc

# アクセラレーション

Rank : **11位** (昨4位)

Score : **74.29** / 100 Pts.

Best Time : **4.358** (昨4.111)

Place	Car No.	Team (JP)	D1 Run 1			D1 Run 2			D2 Run 1			D2 Run 2			Viocount	Best Time	Event Score
			Time	# of Cones	Adj.	Time	# of Cones	Adj.	Time	# of Cones	Adj.	Time	# of Cones	Adj.			
1	C21	千葉大学	4.192		4.192	4.181		4.181	4.148		4.148	3.967		3.967	0	3.967	100.00
2	C08	九州工業大学	4.460		4.460	4.504		4.504	4.086		4.086	4.036		4.036	0	4.036	95.10
3	C03	日本自動車大学校	4.110		4.110	4.100		4.100	4.221		4.221	4.283		4.283	0	4.100	90.70
4	C14	北海道大学	4.193		4.193	4.159		4.159	4.287		4.287	4.132		4.132	0	4.132	88.55
5	C07	大阪大学	4.185		4.185	4.285		4.285	4.178		4.178	4.137		4.137	0	4.137	88.22
6	C41	Kasetsart University	4.264		4.264	4.154		4.154	4.245		4.245	4.173		4.173	0	4.154	87.10
7	C06	京都大学	4.492		4.492	4.244		4.244	4.191		4.191	4.200		4.200	0	4.191	84.68
8	C22	立命館大学	4.227		4.227	4.519		4.519	4.411		4.411	4.358		4.358	0	4.227	82.37
9	C12	同志社大学	4.559		4.559	4.635		4.635	4.277		4.277	4.259		4.259	0	4.259	80.35
10	C10	Jilin University	4.484		4.484	4.277		4.277			DNF			DNF	0	4.277	79.23
11	C02	神戸大学	4.695		4.695	4.358		4.358	4.662		4.662	4.614		4.614	0	4.358	74.29
12	C37	工学院大学	4.541		4.541	4.394		4.394			DNF			DNF	0	4.394	72.15
13	C01	京都工芸繊維大学	4.472		4.472	4.462		4.462	4.474		4.474	4.414		4.414	0	4.414	70.98

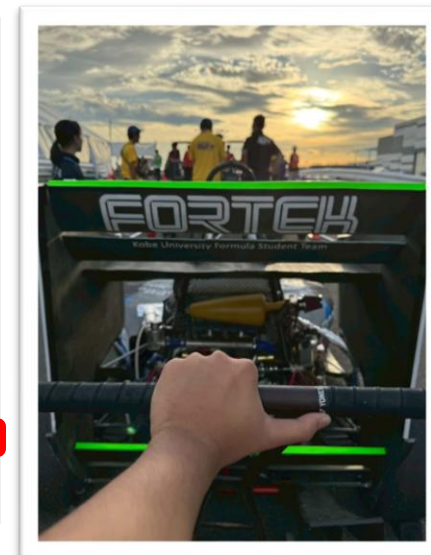

- ・アクセラは1位を目指していたため悔しい結果に
- ・1位との相対評価で点数がつくため、ランクダウンはしたが得点は大きく下がっていない
- ・昨年のEVがいた大会よりも全体的に点数が高くなった

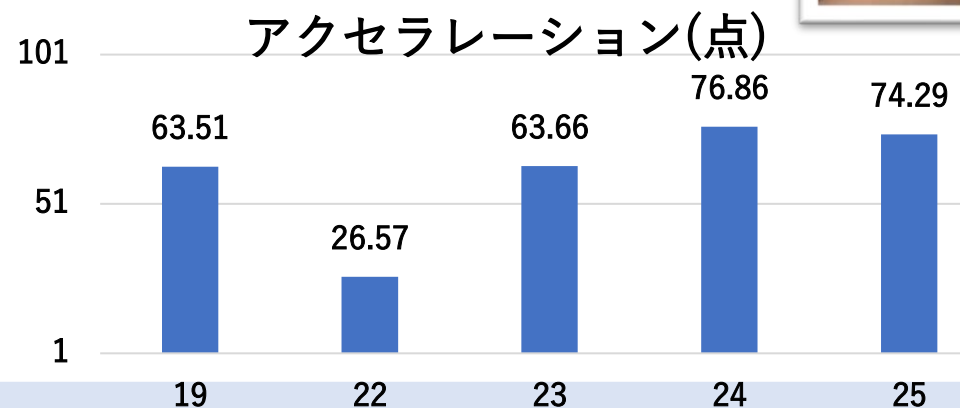

# スキッドパッド

Rank : **22位** (昨22位)

Score : **43.60** / 75 Pts.

Best Time : **5.306** (昨 5.449)

Place	Car No.	Team	Team	D1 Run 1				D1 Run 2				D2 Run 1				D2 Run 2				Vio Count	Best Time	Event Score
				Time R	Time L	# of Cones	Adj.	Time R	Time L	# of Cones	Adj.	Time R	Time L	# of Cones	Adj.	Time R	Time L	# of Cones	Adj.			
1	C41	Kasetsart University	Kasetsart University	5.005	5.021	1	5.138	4.908	4.830	0	4.869	4.927	5.200	0	5.063	5.369	5.149	0	5.259	0	4.869	75.00
2	C10	Jilin University	Jilin University	4.931	5.069	0	5.000	4.977	4.963	0	4.970	5.018	4.940	0	4.979	4.854	4.901	0	4.877	0	4.877	74.30
3	C12	Doshisha University	同志社大学				DNF	6.313	5.730	0	6.021	5.200	5.084	0	5.142	4.990	4.906	0	4.948	0	4.948	68.70
4	C04	The University of Tokyo EV	岐阜大学	5.207	5.133	0	5.170	5.121	5.012	0	5.066	5.257	5.001	0	5.129	5.002	4.930	0	4.966	0	4.966	67.31
5	C03	Nihon Automobile College	日本自動車大学校	5.067	5.100	2	5.333	5.107	5.140	2	5.373	5.131	5.051	0	5.091	5.040	5.014	0	5.027	0	5.027	62.71
6	C18	Ibaraki University	茨城大学	5.378	5.282	1	5.455	5.033	5.033	0	5.033	5.099	5.070	1	5.209	5.130	5.187	0	5.158	0	5.033	62.26
7	C21	Chiba University	千葉大学	5.237	5.436	6	6.086	5.141	4.951	0	5.046	5.222	5.054	0	5.138	5.287	4.929	2	5.358	0	5.046	61.31
8	C01	Kyoto Institute of Technology	京都工芸繊維大学	5.062	5.143	0	5.102	4.960	5.143	0	5.051				DNF				DNF	0	5.051	60.90
9	C37	Kogakuin University	工学院大学	5.478	5.318	1	5.523	5.221	5.242	0	5.231	5.086	5.187	1	5.261	5.055	5.067	0	5.061	0	5.061	60.21
10	C23	Kanazawa University	金沢大学	5.109	5.050	0	5.079	5.037	5.169	0	5.103				DNF				DNF	0	5.079	58.87
11	C05	Nippon Institute of Technology	日本工業大学	5.190	5.189	0	5.189	5.134	5.061	0	5.097	6.506	5.716	0	6.111	5.624	5.613	0	5.618	0	5.097	57.59
12	C14	Hokkaido University	北海道大学	5.194	5.025	3	5.484	5.120	5.172	0	5.146	5.175	5.031	0	5.103	5.178	5.031	1	5.229	0	5.103	57.20
13	C11	Honda Technical College Kanto	ホンダテクニカルカレッジ関東				DNF				DNF	5.404	5.464	0	5.434	5.162	5.159	0	5.160	0	5.160	53.19
14	C07	The University of Osaka	大阪大学	5.140	5.242	0	5.191	5.101	5.238	1	5.294	5.226	5.191	0	5.208	5.061	5.264	3	5.537	0	5.191	51.12
15	C24	Meijo University	名城大学	5.503	5.327	0	5.415	5.265	5.166	0	5.215				DNF				DNF	0	5.215	49.48
16	C44	Shizuoka Professional College of Automobile Technology Sports	静岡工科自動車大学校	5.431	5.691	0	5.561	5.296	5.144	0	5.220	5.343	5.339	0	5.341	5.314	5.389	0	5.351	0	5.220	49.18
17	C34	okayama university	岡山大学	5.951	5.638	0	5.794	5.572	5.309	0	5.440	5.600	5.481	0	5.540	5.360	5.101	0	5.230	0	5.230	48.49
18	C32	OSAKA INSTITUTE OF TECHNOLOGY	大阪工業大学	5.161	5.199	1	5.305	5.335	5.134	0	5.234	5.261	5.211	0	5.236	5.321	5.216	0	5.268	0	5.234	48.23
18	C45	Osaka Sangyo University	大阪産業大学	5.345	5.359	1	5.477	6.524	5.673	6	6.848	5.387	5.460	0	5.423	5.149	5.320	0	5.234	0	5.234	48.23
20	C29	Teikyo University	帝京大学	5.262	5.344	0	5.303	5.165	5.316	0	5.240	5.505	5.601	0	5.553	5.317	5.251	0	5.284	0	5.240	47.83
21	C22	Ritsumeikan University	立命館大学	5.219	5.292	0	5.255	5.277	5.317	0	5.297				DNF				DNF	0	5.255	46.86
22	C02	Kobe University	神戸大学	5.568	5.243	0	5.405	5.495	5.118	0	5.306				DNF	5.458	5.283	0	5.370	0	5.306	43.60
23	C15	Shibaura Institute of Technology	芝浦工業大学	5.369	5.245	0	5.307				DNF				DNF				DNF	0	5.307	43.56
24	C17	Sanyo-Onoda City University	山陽小野田市立山口東京理科大学	5.282	5.270	1	5.401	5.224	5.193	2	5.458	5.914	5.933	2	6.173	5.471	5.264	0	5.367	0	5.367	39.82
25	C08	Kyushu Institute of Technology	九州工業大学	5.461	5.495	1	5.603	5.397	5.483	0	5.440	5.723	5.465	0	5.594	5.645	5.421	0	5.533	0	5.440	35.49

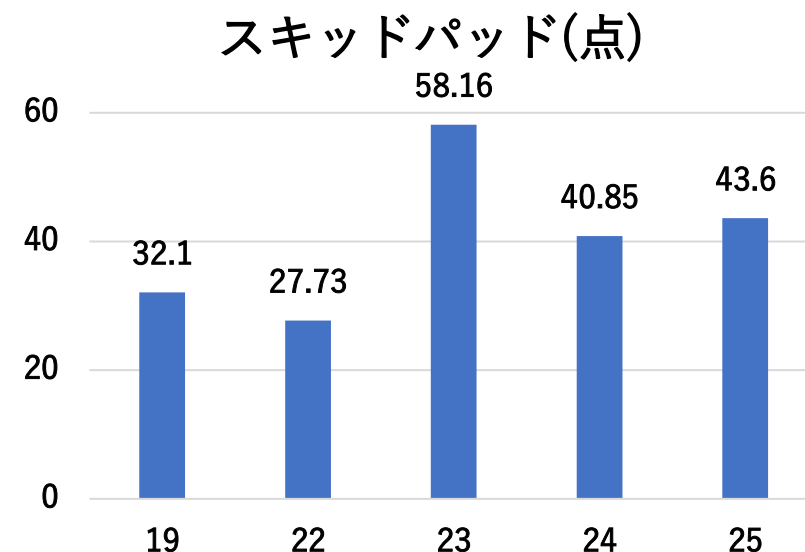

・パワトレ不調の中でも昨年より好タイム



# オートクロス

Rank : **15位** (昨12位)

Score : **103.63** / 125 Pts.

Best Time : **66.649** (昨69.430)

Place	Car No.	Team (EN)	Team (JP)	Best Time	Event Score
1	C14	Hokkaido University	北海道大学	64.808	125.00
2	C37	Kogakuin University	工学院大学	64.979	123.99
3	C07	The University of Osaka	大阪大学	65.179	122.82
4	C21	Chiba University	千葉大学	65.438	121.32
5	C03	Nihon Automobile College	日本自動車大学校	65.663	120.02
6	C01	Kyoto Institute of Technology	京都工芸繊維大学	66.006	118.06
7	C12	Doshisha University	同志社大学	66.034	117.91
8	C18	Ibaraki University	茨城大学	66.513	115.21
9	C10	Jilin University	Jilin University	66.827	113.46
10	C25	College of Industrial Technology, Nihon University	日本大学生産工学部	67.465	109.96
11	C04	Gifu University	岐阜大学	67.703	108.67
12	C41	Kasetsart University	Kasetsart University	67.882	107.70
13	C05	Nippon Institute of Technology	日本工業大学	68.071	106.69
14	C23	Kanazawa University	金沢大学	68.497	104.43
15	C02	Kobe University	神戸大学	68.649	103.63
16	C13	College of Science and Technology, Nihon University	日本大学理工学部	68.984	101.88
17	C08	Kyushu Institute of Technology	九州工業大学	69.001	101.79
18	C24	Meijo University	名城大学	69.411	99.67
19	C29	Teikyo University	帝京大学	69.497	99.23
20	C22	Ritsumeikan University	立命館大学	69.596	98.73

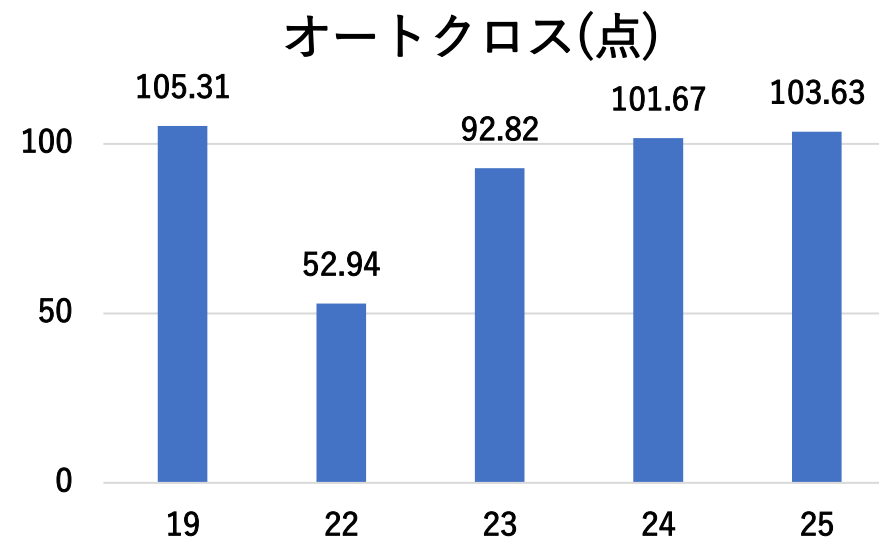

・タイムは伸びたが全体的にレベルが上がっておりランクダウン

# エンデュランス

Rank : **35位** (昨4位)

Score : **18.00** / 275 Pts.

Time : - (昨1592.340)

Place	Car No.	Team (JP)	Time	Laps	# of Cones	Off Course /Missed Slalom	Other Time Penalty	Other Point Penalty	Adj. Time	Endurance Score
1	C01	京都工芸繊維大学	1468.450	20	2	0	0.000	0.00	1472.450	275.00
2	C03	日本自動車大学校	1470.925	20	2	0	0.000	0.00	1474.920	273.65
3	C12	同志社大学	1525.792	20	1	0	0.000	0.00	1527.790	245.82
4	C41	Kasetsart University	1523.431	20	3	0	0.000	0.00	1529.430	244.98
5	C22	立命館大学	1553.849	20	3	0	0.000	0.00	1559.840	229.86
6	C18	茨城大学	1556.301	20	2	0	0.000	0.00	1560.300	229.64
7	C07	大阪大学	1555.383	20	3	0	0.000	0.00	1561.380	229.11
8	C37	工学院大学	1561.798	20	2	0	0.000	0.00	1565.790	226.97
9	C25	日本大学生産工学部	1564.911	20	9	0	0.000	0.00	1582.910	218.78
10	C13	日本大学理工学部	1590.425	20	6	0	0.000	0.00	1602.420	209.66
11	C60	Guangxi University of Science and Technology	1598.881	20	2	0	0.000	0.00	1602.880	209.45
12	C04	岐阜大学	1550.917	20	12	0	0.000	0.00	1610.910	205.76
13	C21	千葉大学	1576.172	20	6	2	0.000	0.00	1628.170	197.95
14	C14	北海道大学	1622.040	20	5	0	0.000	0.00	1632.040	196.22
15	C17	山陽小野田市立山口東京理科大学	1634.282	20	0	0	0.000	0.00	1634.280	195.23
16	C29	帝京大学	1627.204	20	9	0	0.000	0.00	1645.200	190.41
17	C11	ホンダテクニカルカレッジ関東	1642.282	20	5	0	0.000	0.00	1652.280	187.32
18	C05	日本工業大学	1656.647	20	1	0	0.000	0.00	1658.640	184.57
19	C20	早稲田大学	1639.231	20	6	1	0.000	0.00	1671.230	179.18
20	C19	北九州市立大学	1685.258	20	0	0	0.000	0.00	1685.250	173.28
21	C08	九州工業大学	1667.097	20	4	1	0.000	0.00	1695.090	169.19
22	C16	東京都立大学	1755.122	20	5	0	0.000	0.00	1765.120	141.43
23	C28	ホンダテクニカルカレッジ関西	1756.670	20	5	0	0.000	0.00	1766.670	140.84
24	C23	金沢大学	1768.782	20	0	0	0.000	0.00	1768.780	140.04
25	C40	広島工業大学	1791.223	20	5	0	0.000	0.00	1801.220	127.96
26	C58	金沢工業大学	1842.506	20	2	0	0.000	0.00	1846.500	111.81
27	C45	大阪産業大学	1835.123	20	1	1	0.000	0.00	1857.120	108.14
28	C34	岡山大学	1844.489	20	0	2	0.000	0.00	1884.480	98.87
29	C44	静岡工科自動車大学校	1852.270	20	6	1	120.000(*1)	0.00	2004.270	61.25
30	C49	広島大学	1957.607	20	17	0	114.000(*2)	0.00	2131.600	25.89
31	C31	大阪公立大学	2071.325	20	14	2	0.000	0.00	2171.320	25.00
31	C53	鳥取大学	2033.120	20	22	4	0.000	0.00	2203.120	25.00
31	C50	崇城大学	2149.277	20	7	3	0.000	0.00	2223.270	25.00
34	C32	大阪工業大学	1596.059	19	0	1	0.000	0.00	1616.050	19.00
35	C02	神戸大学	1539.119	18	1	0	0.000	0.00	1541.110	18.00
36	C38	久留米工業大学	1386.965	15	22	5	60.000(*3)	0.00	1636.960	15.00
37	C52	東北学院大学	1350.520	13	1	0	0.000	0.00	1352.520	13.00
37	C48	明星大学	1606.793	13	25	0	0.000	0.00	1696.790	13.00

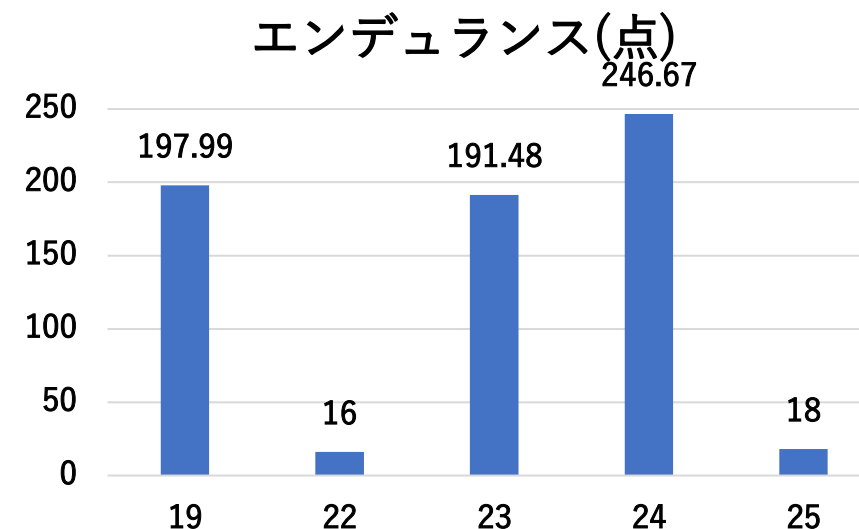

- ・想定外の日程
- ・天候に恵まれずタイヤの判断に心残り
- ・ガス欠により18周半でリタイア

# 効率

Rank : **28位** (昨12位)

Score : **22.21** / 100 Pts.

Place	Car No.	Team	Team	Ave. Adj. Laptime	Laps	Fuel Used	Adj. CO2	kgCO2 /100Km	Ave. Adj. CO2 /Lap	Eff. Factor	Eff. Score
1	C05	Nippon Institute of Technology	日本工業大学	82.932	20	2.06	4.75	24.27	0.237	1.127	100
2	C11	Honda Technical College Kanto	ホンダテクニカルカレッジ関東	82.614	20	2.13	4.92	25.1	0.246	1.094	95.75
3	C32	OSAKA INSTITUTE OF TECHNOLOGY	大阪工業大学	85.055	19	2.35	5.42	29.15	0.285	0.915	72.58
4	C25	College of Industrial Technology, Nihon University	日本大学生産工学部	79.145	20	2.78	6.42	32.76	0.321	0.875	67.41
5	C23	Kanazawa University	金沢大学	88.439	20	2.6	6	30.64	0.3	0.837	62.53
6	C45	Osaka Sangyo University	大阪産業大学	92.856	20	2.48	5.72	29.22	0.286	0.836	62.36
7	C17	Sanyo-Onoda City University	山陽小野田市立山口東京理科大学	81.714	20	2.86	6.6	33.7	0.33	0.823	60.78
8	C44	Shizuoka Professional College of Automobile Technology Sports	静岡工科自動車大学校	100.213	20	2.4	5.54	28.28	0.277	0.8	57.77
9	C20	Waseda University	早稲田大学	83.561	20	2.93	6.76	34.53	0.338	0.786	55.94
10	C04	Gifu University	岐阜大学	80.545	20	3.12	7.2	36.77	0.36	0.766	53.32
11	C03	Nihon Automobile College	日本自動車大学校	73.746	20	3.46	7.99	40.77	0.399	0.754	51.82
12	C40	Hiroshima Institute of Technology	広島工業大学	90.061	20	2.84	6.56	33.47	0.328	0.752	51.59
13	C34	Okayama University	岡山大学	94.224	20	2.72	6.28	32.05	0.314	0.751	51.39
14	C19	The University of Kitakyushu	北九州市立大学	84.262	20	3.1	7.16	36.53	0.358	0.737	49.56
15	C01	Kyoto Institute of Technology	京都工芸繊維大学	73.622	20	3.6	8.31	42.42	0.415	0.726	48.18
16	C18	Ibaraki University	茨城大学	78.015	20	3.48	8.03	41.01	0.401	0.709	45.95
17	C52	Tohoku Gakuin University	東北学院大学	104.04	13	1.7	3.92	30.82	0.302	0.707	45.74
18	C21	Chiba University	千葉大学	81.408	20	3.52	8.13	41.48	0.406	0.671	41.13
19	C14	Hokkaido University	北海道大学	81.602	20	3.77	8.7	44.43	0.435	0.625	35.17
20	C60	Guangxi University of Science and Technology	Guangxi University of Science and Technology	80.144	20	3.87	8.93	45.61	0.446	0.62	34.51
21	C13	College of Science and Technology, Nihon University	日本大学理工学部	80.121	20	4.06	9.37	47.85	0.468	0.591	30.78
22	C07	The University of Osaka	大阪大学	78.069	20	4.2	9.7	49.5	0.485	0.587	30.17
23	C16	Tokyo Metropolitan University	東京都立大学	88.256	20	3.86	8.91	45.49	0.445	0.565	27.32
24	C29	Teikyo University	帝京大学	82.26	20	4.29	9.9	50.56	0.495	0.545	24.79
25	C28	Honda Technical College Kansai	ホンダテクニカルカレッジ関西	88.333	20	4.03	9.3	47.49	0.465	0.54	24.18
26	C41	Kasetsart University	Kasetsart University	76.471	20	4.73	10.92	55.74	0.546	0.532	23.07
27	C37	Kogakuin University	工学院大学	78.289	20	4.65	10.74	54.8	0.537	0.528	22.63
28	C02	Kobe University	神戸大学	85.617	18	3.85	8.89	50.41	0.494	0.525	22.21
29	C12	Doshisha University	同志社大学	76.389	20	4.91	11.34	57.86	0.567	0.513	20.62
30	C08	Kyushu Institute of Technology	九州工業大学	84.754	20	4.51	10.41	53.15	0.52	0.503	19.37
31	C49	Hiroshima University	広島大学	106.58	20	3.69	8.52	43.48	0.426	0.489	17.54

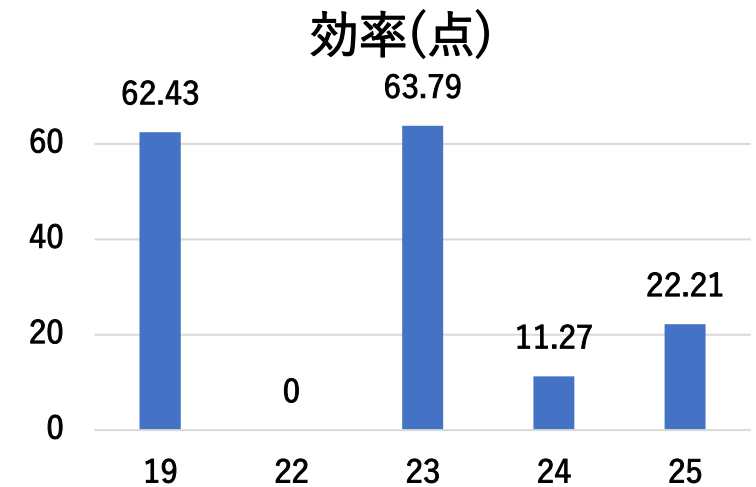

・エンデュランスを完走できず失点

# デザイン審査

Rank : **8位** (昨14位)

Score : **102.0** / 150 Pts.

Place	Car No.	Team	Score
	C07	大阪大学	FINAL
	C10	Jilin University	FINAL
3	C01	京都工芸繊維大学	136.0
3	C12	同志社大学	136.0
5	C14	北海道大学	116.0
6	C41	Kasetsart University	107.0
7	C08	九州工業大学	103.0
8	C02	神戸大学	102.0
9	C04	岐阜大学	98.0
10	C21	千葉大学	87.0

デザイン審査(点)

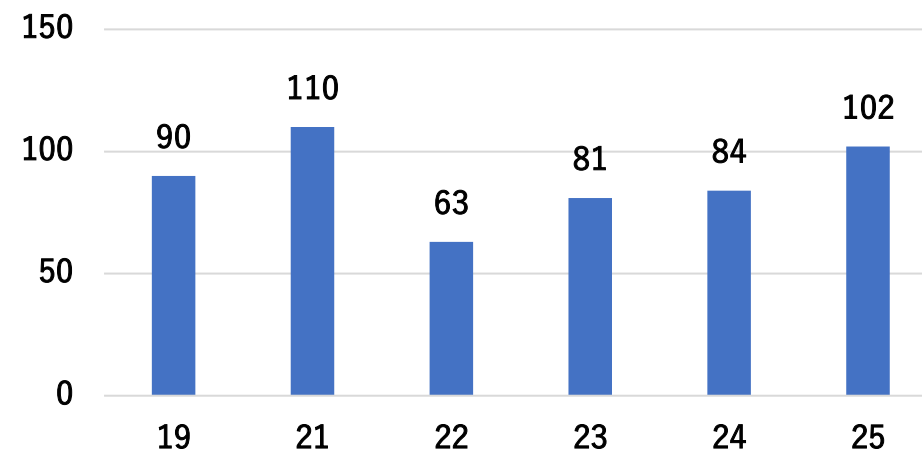

・例年苦手とするデザインで100Ptを超え、1桁順位を獲得したのは大健闘

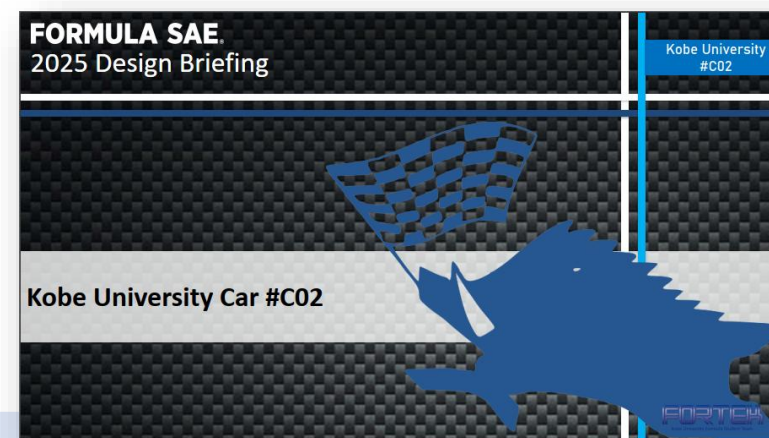

# コスト審査

Rank : **4 位** (昨3位)

Score : **65.13** / 100 Pts.

Place	Car No.	Team	Adjusted Cost: \$ (Include Penalty B)	Price Score	Discussion Score (Include Penalty A)	Scenario Score	Total Score
1	C01	京都工芸繊維大学	24913	14.74	40.00	19.00	73.74
2	C12	同志社大学	15132	40.00	11.00	17.00	68.00
3	C08	九州工業大学	19944	24.48	27.50	15.00	66.98
4	C02	神戸大学	20295	23.63	29.50	12.00	65.13
5	C18	茨城大学	23033	17.93	27.00	11.00	55.93
6	C06	京都大学	25267	14.19	19.50	14.00	47.69

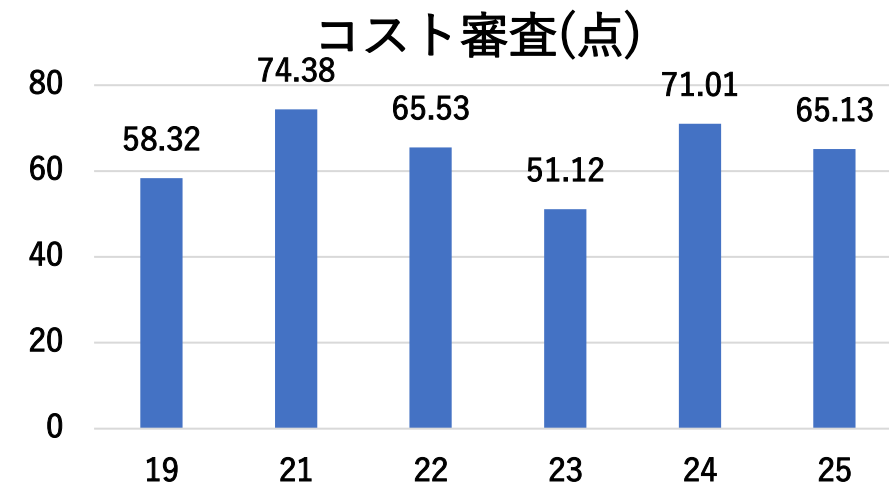

- 得意とするコストで今年も高順位を獲得
- シナリオ審査で準備不足により、得点が伸びず。

## Cost Summary Basics

for: **Kobe University**  
Car # C02



Area	System	Materials	Processes	Fasteners	Tooling	Total
1	Brake System	\$ 492.58	\$ 103.08	\$ 1.74	\$ -	\$ 597.40
2	Drivetrain	\$ 2,605.20	\$ 1,488.65	\$ 30.39	\$ 61.53	\$ 4,185.76
3	Frame & Body	\$ 2,643.71	\$ 2,532.14	\$ 85.35	\$ 68.48	\$ 5,329.68
4	Electrical	\$ 3,191.88	\$ 316.68	\$ 7.47	\$ 3.33	\$ 3,519.37
5	Miscellaneous, Finish & Assembly	\$ 180.15	\$ 178.78	\$ 1.25	\$ 3.40	\$ 363.57
6	Steering System	\$ 138.01	\$ 224.55	\$ 3.51	\$ 3.42	\$ 369.49
7	Suspension System	\$ 1,778.74	\$ 438.90	\$ 801.98	\$ 11.50	\$ 3,031.12
8	Wheels, Wheel Bearings and Tires	\$ 2,061.33	\$ 307.42	\$ -	\$ -	\$ 2,368.75
Total Vehicle		\$ 13,091.59	\$ 5,590.21	\$ 931.69	\$ 151.65	\$ 19,765.15

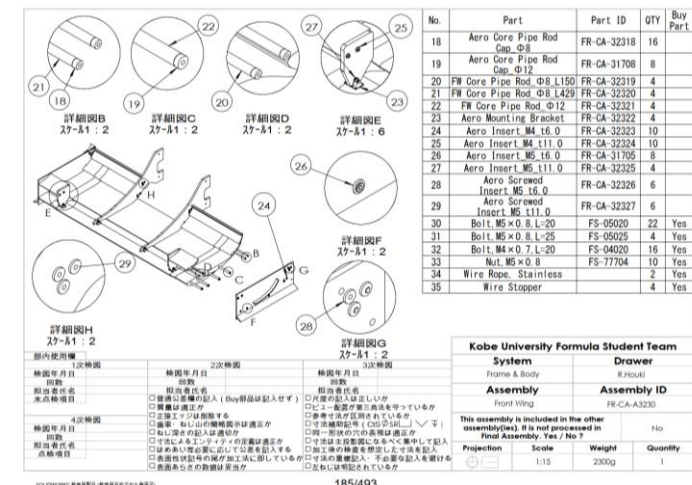
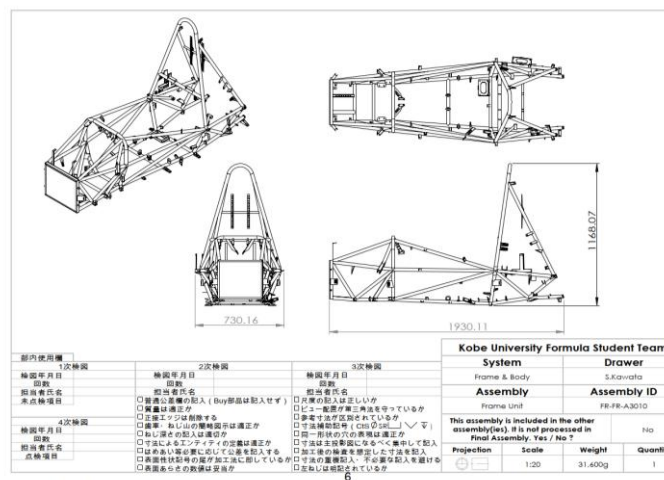



# プレゼン審査

Rank : **13位** (昨8位)

Score : **59.16** / 75 Pts.

Place	Car No.	Team	Score
1	C08	九州工業大学	75.00
2	C07	大阪大学	74.16
3	C12	同志社大学	69.16
4	C35	群馬大学	68.33
5	C06	京都大学	66.66
6	C16	東京都立大学	65.83
7	C58	金沢工業大学	65.00
8	C20	早稲田大学	64.16
9	C04	岐阜大学	63.33
9	C34	岡山大学	63.33
9	C59	沼津工業高等専門学校	63.33
12	C03	日本自動車大学校	60.83
13	C02	神戸大学	59.16
14	C30	東京都市大学	58.33
15	C15	芝浦工業大学	55.83

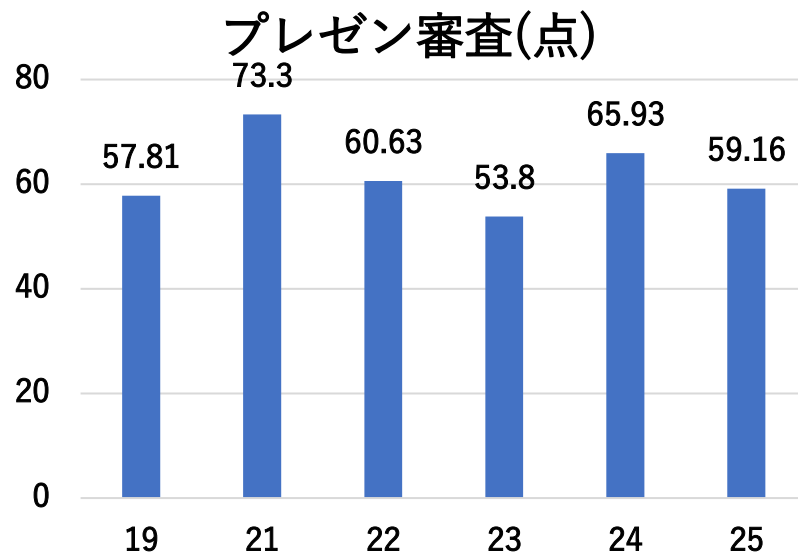

- ・当日担当者不在により急遽発表者変更
- ・昨年より順位は落としたが大健闘

**フォーミュラカー製造委託のお願い**

株式会社FORTEK

**依頼概要**

神戸市立中学の部活動に代わる  
「コベカツ」にフォーミュラ活動で参入

**パーツの製造を委託**

- ・年間6台分または12台分
- ・弊社で一定価格で買い取り

**事業スケジュール**

**設計学習**

- ・3DCADを用いたモデルの作成
- ・解析作業
- ・自身で考えながらより良いマシンを設計・知識に触れる

**工場見学**

- ・工作機械での削りだし、溶接作業を見学
- ・生産技術に触れる
- ・簡単なボルトナットの締結、カーボンパーツの製作
- ・ものづくりの楽しさを体験する

**試走会**

- ・トラブルが起きたときの対処法
- ・より速く走らせるための方法を自らで考える
- ・自主性を育む

**車両運動学習**

マシンの走行とは切り離せない車両運動  
産学や、簡単な実験を通して学習

# 2025年度大会結果まとめ

- ・騒音試験がなかなか通らず車検3日目に突入
- ・パワートレインの不調により動的審査で本来の力を発揮できずランクダウン
- ・天候に恵まれずタイヤの判断に心残り
- ・エンデュランスを完走できず大きく失点  
→完走していれば一桁順位も狙えた
- ・静的審査は高順位をマーク

静的競技		動的競技	
デザイン	8位(14位)	アクセラレーション	11位(3位)
102.00/150pt		74.29/100pt	
コスト	4位(3位)	スキッドパッド	22位(22位)
65.13/100pt		43.60/75pt	
プレゼンテーション	13位(8位)	オートクロス	15位(12位)
59.16/75pt		103.63/125pt	
		エンデュランス	35位(4位)
		18.00/275pt	
		効率	28位(12位)
		22.21/100pt	

()は昨年度順位

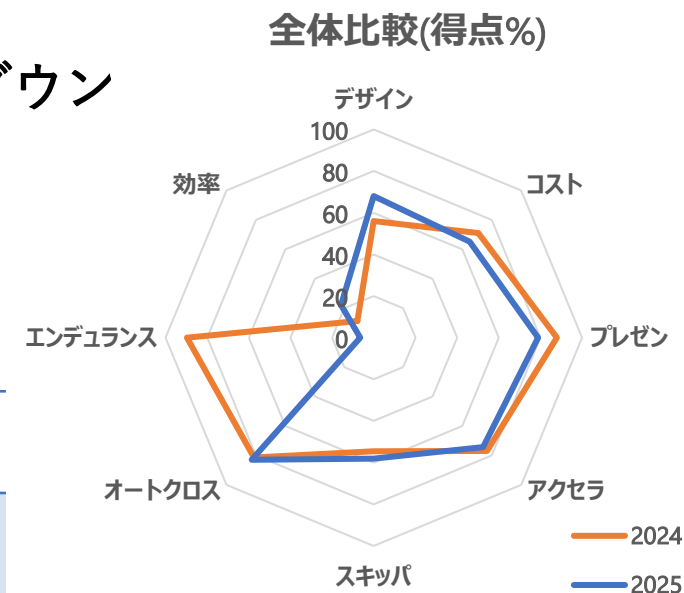

**ICVクラス 22位**  
**488.02 / 1000 Pts.**  
ベスト3面図賞 3位

いつも温かいご支援ありがとうございます。  
今後ともどうぞよろしくお願いいたします！

